

ほけんだより 4月

令和5年4月7日
北区立浮間小学校
校長 宮崎史隆
保健室 田村佳子
藤田華子



新年度を迎え、子供たちが、ひとまわり大きくなったという喜びを感じ、新しい環境や友達などに対する期待いっぱいの笑顔に出会うことができ、私達もとても嬉しい気持ちになりました。

今年度も、お子さんたちが健康で安全な学校生活を送ることができるように、そして心も体も大きく成長できるように、保健室からサポートしていきます、養護教諭の田村佳子と藤田華子です。どうぞよろしくお願いいたします。



さっそく来週から、定期健康診断が始まります。裏面に日程を載せましたのでご確認ください。この機会を通して、子供たちには自分の体や健康について関心をもち、すすんで健康づくりができるような意識を高めてほしいと思っています。

保護者の皆様には、書類の記入や尿検査などの提出、健診後に必要があれば病院への受診をしていただくなど、お願いすることが多くなりますが、ご協力のほどよろしくお願いいたします。



大切なお知らせです

2～6年生に、下記のことをピンクの封筒に入れて配付いたします。
必要事項を記入し、4月10日(月)までに封筒に入れて提出をお願いします。
(1年生には入学式の日提出していただいています。)

★「緊急時資料」および「保健調査票」(白色)

「緊急時資料」は、学校でのけがや病気の際に保護者の方に連絡を取るために大切な資料です。緊急連絡先や保険証について、変更がある場合は訂正をお願いします。

「保健調査票」は予防接種等の追加があれば記入してください。裏面の該当学年の欄に、体の様子などを記入してください。

★定期健康診断問診調査票(ピンク色)

見開きの左ページは<結核健診問診調査票>です。

右ページは<運動器検診問診調査票>です。

どちらも該当学年の欄に記入してください。

脊柱側彎症チェックは、裏表紙の図を見てください。

★1, 4年生のみ、心臓検診調査票(白色)

4月11日(火)に1, 4年生と北区外からの転入児童を対象に、心臓検診が行われます。記入漏れの無いようにしてください。

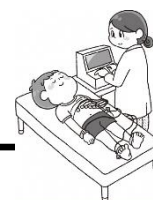
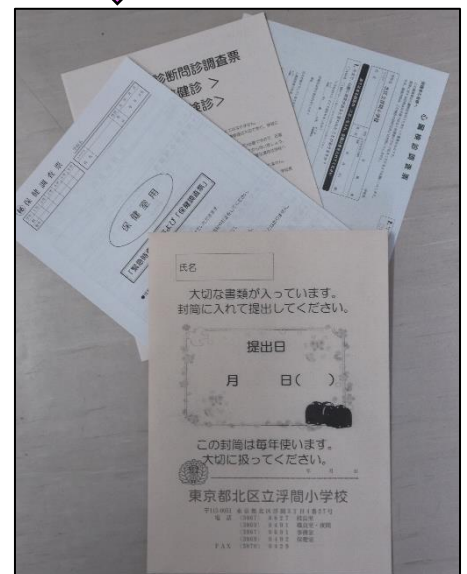



4月から6月にかけて行われる定期健康診断では、検査や健診によって必要な物があります。忘れ物をしないように、持ち物等の確認をお願いします。

また、体や歯などを清潔にしておく、きちんと挨拶をする、治療が必要な疾病や異常が見付かった場合は速やかに専門医に受診・相談するなど、意識をもって健康診断に臨めるよう働きかけていきたいと思っております。

保護者の皆様のご協力も、よろしくお願いいたします。

月 日	曜	項目	対象者	備 考
4 / 1 1	火	心臓検診	1・4年全員・該当者	体育着を使います。忘れずに。
1 2	水	発育測定	4・5・6年	体育着を使います。忘れずに。
1 3	木	聴力検査	5年	
1 4	金	発育測定・聴力検査	3年	体育着を使います。忘れずに。
1 7	月	発育測定・聴力検査	2年（3クラス）	体育着を使います。忘れずに。
1 8	火	発育測定・聴力検査	1年	体育着を使います。忘れずに。
1 9	水	発育測定・聴力検査	2年（2クラス） 6組（聴力は1,2,3,5年）	体育着を使います。忘れずに。
2 0	木	視力検査	6年	メガネを持っている人は忘れずに。
2 1	金	視力検査	5年	メガネを持っている人は忘れずに。
2 4	月	視力検査	4年	メガネを持っている人は忘れずに。
2 5	火	視力検査	3年	メガネを持っている人は忘れずに。
2 6	水	視力検査	2年（2クラス） 6組	メガネを持っている人は忘れずに。
2 7	木	耳鼻科健診	全学年	
2 8	金	視力検査	2年（3クラス）	メガネを持っている人は忘れずに。
5 / 9	火	視力検査	1年	メガネを持っている人は忘れずに。
1 0	水	尿検査容器配布	全学年	
1 1	木	眼科健診	全学年	
		尿検査（1次）提出	全学年	やり方をよく見て行いましょう。
1 2	金	尿検査（1次予備日）	前日の未提出者	11日に忘れた人が出します。
1 7	水	内科健診①	2年、5年	体育着を使います。忘れずに。
		5年岩井前日健診		
2 5	木	歯科健診	1年、4年	きれいに歯みがきをしてきましょう。
2 9	月	尿検査（2次）提出	該当者	
3 0	火	内科健診②	3年、6年、6組	体育着を使います。忘れずに。
		6組 那須前日健診		
3 1	水	尿検査（2次）予備日	該当者	
6 / 8	木	歯科健診	2年、5年	きれいに歯みがきをしてきましょう。
1 6	金	内科健診③	1年、4年	体育着を使います。忘れずに。
		4年那須前日健診		
2 2	木	歯科健診	3年、6年、6組	きれいに歯みがきをしてきましょう。

