資料４

平成 28 年 2 月現在

交通バリアフリー基本構想
事業計画の進捗状況について

目　次

○ 東十条駅周辺（H14.11 策定）・・・ P1～4

○ 王子駅周辺（H17.3 策定）・・・・・P5～6

○ 上中里駅周辺（H17.3 策定）・・・・P7～8

○ 田端駅周辺（H17.3 策定）・・・・・P9～10

○ 板橋駅周辺（H18.9 策定）・・・・・P11～12

凡例

青色の網掛け	継続事業
黄色の網掛け	事業完了（完了年度記載）
網掛け無し	実施中、未完了、検討中

東十条駅周辺交通バリアフリー基本構想（進捗状況）　①特定事業計画

特定事業計画

重点整備地区面積（40ha）　特定経路延長（0.52km）

事業者	事業の内容	事業量	実施目標期間	位置	事業進捗状況
北区土木政策課	北口東側にｴﾚﾍﾞｰﾀｰ、ｴｽｶﾚｰﾀｰの設置	ｴﾚﾍﾞｰﾀｰ：1基 ｴｽｶﾚｰﾀｰ：4基	**前期** 中期 後期	①	H15 完了
	歩行者自転車専用道路の指定	0.23km	**前期 中期 後期**	②	検討中
	交差点部に点字ブロックの設置	1箇所	前期 **中期** 後期	③	H13 完了
	インターロッキングブロック舗装の改修	1箇所	**前期** 中期 後期	④	H13 完了
	点字ブロック、手すりの新設	0.05km	**前期** 中期 後期	⑤	H16 完了
	特定経路を喫煙マナー向上区間に指定	2区間	**前期** 中期 後期	⑥	H16 ｽﾃｯｶｰ設置
	北口東側の公衆トイレを「だれでもトイレ」に変更	「だれでもトイレ」の設置：1箇所	**前期** 中期 後期	⑦	H15 完了
	歩道段差解消、点字ブロック設置	1箇所	**前期** 中期 後期	⑧	H14 完了
	歩道有効幅員拡幅に伴う整備	0.24km	前期 **中期 後期**	⑨	未完了
	歩道の防護柵改修、段差解消、勾配見直し、舗装改修等、点字ブロック等再整備	0.24km	前期 **中期 後期**	⑩	未完了
北区道路公園課	道路上の商品張出し、看板等の取締り	東十条3,4丁目	継続中	⑪	継続中
北区施設管理課	駐輪場の新設	1箇所 1箇所追加	**前期 中期** 後期	⑫	H18 完了 1箇所追加
	放置自転車の取締り	東十条3,4丁目	継続中	⑬	継続中
	既存駐輪場の利用促進のための普及活動	東十条3,4丁目	継続中	⑭	継続中
	放置自転車整理区域の拡大	0.24km	**前期** 中期 後期	⑮	H19 完了
警視庁王子警察署	信号機コントロールボックス位置の見直し	1基	未定	⑯	H13 完了
	道路上の商品、看板等の取締り	東十条3,4丁目	継続中	⑰	継続中
	違法駐車車両の取締り	東十条3,4丁目	継続中	⑱	継続中
ＪＲ東十条駅	北口とホームの間にエスカレーター、エレベーターを設置	ｴｽｶﾚｰﾀｰ：4基 ｴﾚﾍﾞｰﾀｰ：2基	**前期** 中期 後期	⑲	H14 完了
	北口改札口付近の柱の周囲に視覚障害者を考慮した施設（点字ブロック等）を設置	1箇所	**前期** 中期 後期	⑳	H17 完了
	北口・南口の車いす対応用に券売機周辺の改修	2箇所	未定	㉑	H23 完了

※前期：H14～16、中期：H17～19、後期：H20～22

東十条駅周辺（特定事業計画）

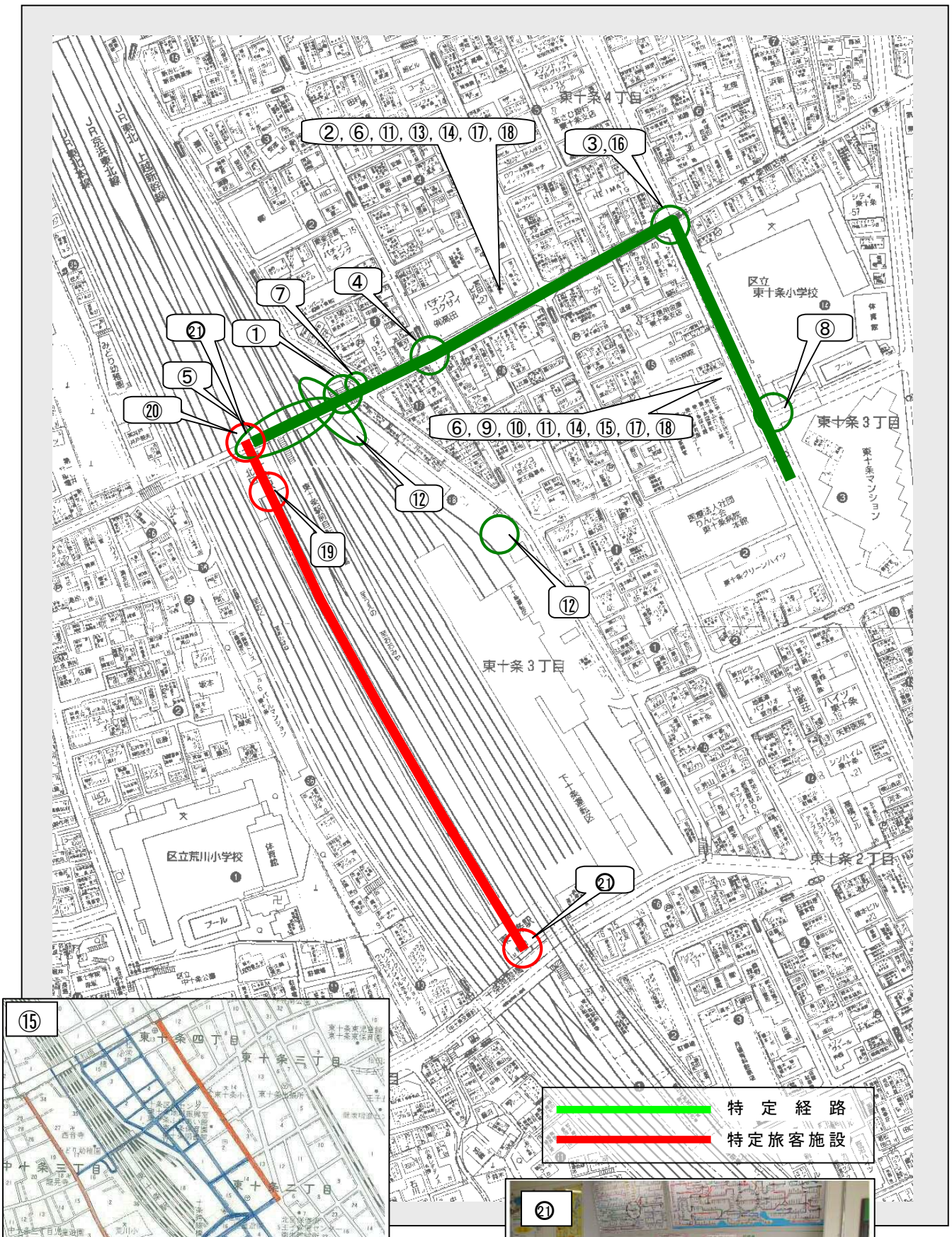

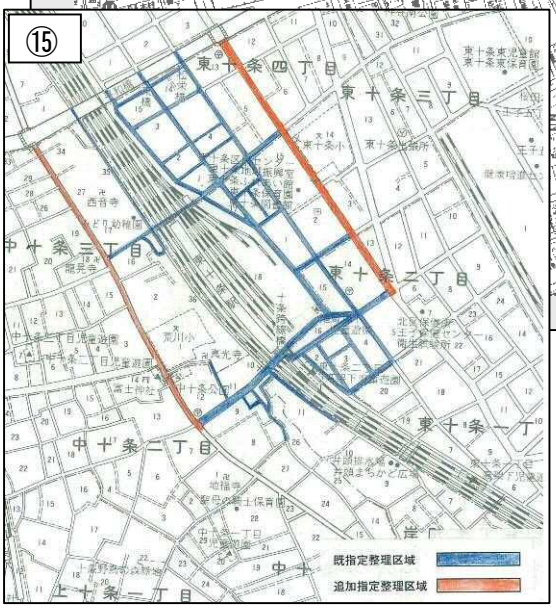

東十条駅周辺交通バリアフリー基本構想（進捗状況）　②その他の事業計画

その他の事業計画

重点整備地区面積（40ha）　準特定経路延長（2.28km）

事業者	事業の内容	事業量	実施目標期間	位置	事業進捗状況
東京都第六建設事務所	歩行者の通行に支障となる電柱等、道路占用物の移設、撤去等の指導（補助 83 号線）他	中十条 2,3 丁目	**前期** 中期 後期	①	継続中
北区土木政策課	駅北口西側にエレベーター等設置	1 箇所	検討中	②	H23 完了
	駅北口西側通路に点字ブロック、手すりの設置	1 箇所	**前期** 中期 後期	③	H15 完了
	補助 89 号線の歩道幅員改良工事	0.35km	前期 **中期** 後期	④	未完了
	歩道部における段差、舗装の凸凹の補修	3 箇所	**前期** 中期 後期	⑤	H14 完了
	通路及び道路の整備	0.07km	**前期** 中期 後期	⑥	H14 完了
	東十条 2 丁目高架下駅前公衆便所を「だれでもトイレ」に変更	1 箇所	前期 **中期** 後期	⑦	未完了
	中十条公園に「だれでもトイレ」の設置と出入り口にスロープを設置	1 箇所	前期 **中期** 後期	⑧	未完了
北区道路公園課	道路上の商品の張出し、看板等の取締り	東十条 2,3 丁目	継続中	⑨	継続中
	歩行者の通行に支障となる電柱等、道路占用物の移設、撤去等の指導	東十条 2,3 丁目	継続中	⑩	継続中
	横断歩道部の車道舗装のひび割れ補修	1 箇所	**前期** 中期 後期	⑪	H15 完了
	広い歩道部分に点字ブロックの設置、駅南口前の歩道段差解消、歩道水溜り個所の補修	0.13km	**前期** 中期 後期	⑫	H23 完了
	車両の歩道乗り上げ防止、歩道舗装の段差及び凸凹解消、人道橋の舗装上の溝改修、街渠集水桝のグレーチング蓋を細目に取り替え	0.14km	**前期** 中期 後期	⑬	H24 完了
	地蔵坂下児童遊園の出入り口にスロープを設置	L 形溝の変更：1 箇所 スロープ設置：1 箇所	**前期** 中期 後期	⑭	H17 完了
	東十条 2 丁目高架下児童遊園の出入り口にスロープを設置	L 形溝の変更：2 箇所 スロープ設置：1 箇所	前期 **中期** 後期	⑮	H17 完了
北区施設管理課	駐輪場の利用促進のための普及活動	中十条 3,4 丁目 東十条 1～4 丁目	継続中	⑯	継続中
	駐輪場の新設	1 箇所	前期 中期 **後期**	⑰	未完了
	放置自転車整理区域の拡大	0.17km	前期 **中期** 後期	⑱	H19 完了
警視庁王子警察署	違法駐車車両の取締り	東十条 2,3 丁目	継続中	⑲	継続中
	道路上の商品、看板等の取締り	東十条 2,3 丁目	継続中	⑳	継続中
	危険な自転車走行に対する取締り	東十条 2 丁目	継続中	㉑	継続中

※前期：H14～16、中期：H17～19、後期：H20～22

東十条駅周辺（その他の事業計画）

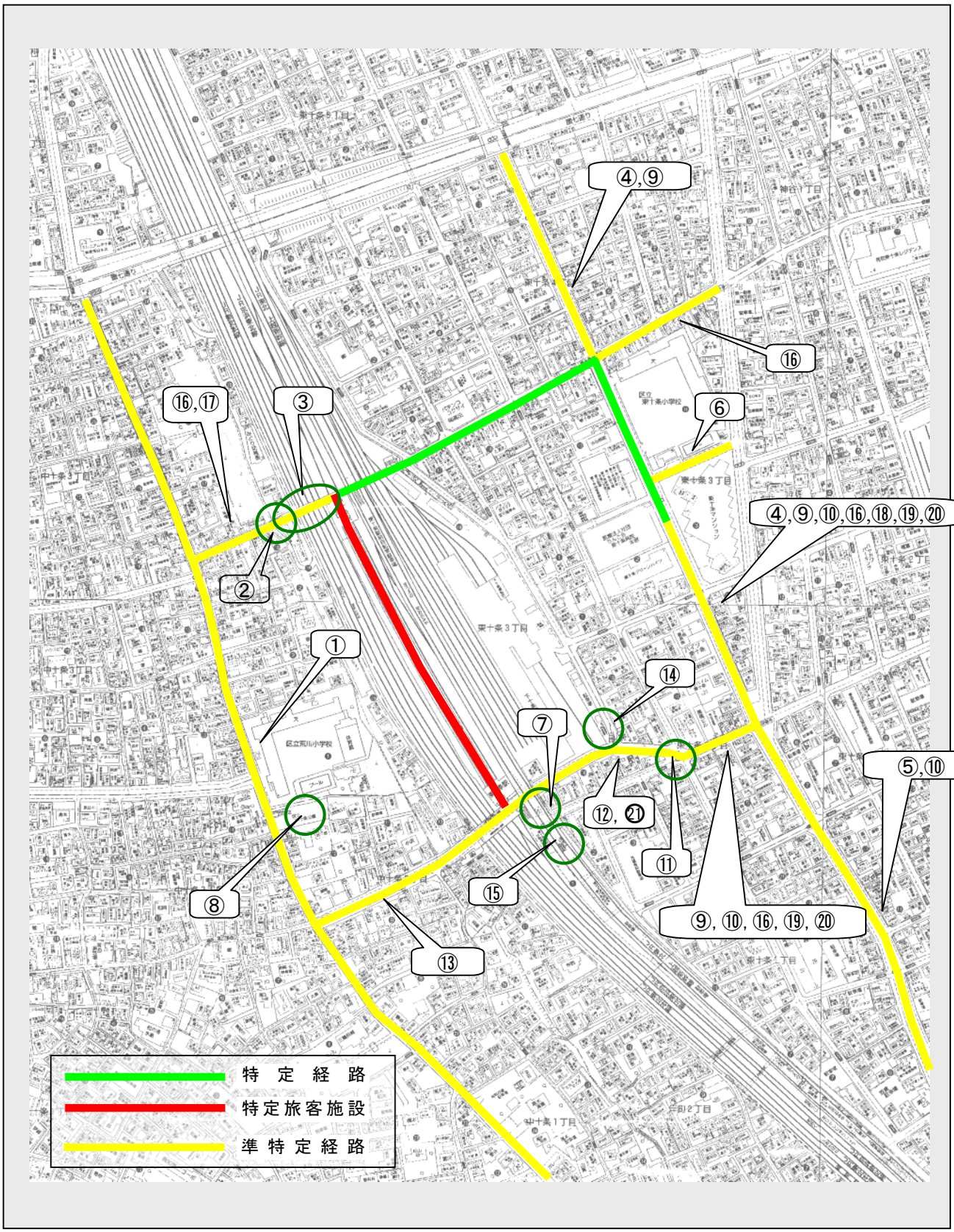

王子駅周辺交通バリアフリー基本構想（進捗状況）

王子駅-特定事業及びその他の事業

重点整備地区面積（102ha）、特定経路延長（2.33km）準特定経路延長（1.06km）

事業区分	事業者	事業内容	事業量	実施目標期間 前期	実施目標期間 後期	事業番号	事業進捗状況
道路特定事業・その他の事業	東京都第六建設事務所（都道1～3）	歩道の段差解消	対象区間の問題部分すべて：特2.16km、準0.28km	■	■	①	H24完了
		点字ブロックの設置	対象区間の未設置区間：特2.16km、準0.28km	■	■	②	H24完了
		舗装凹凸の解消（透水性への改善含む）	対象区間で改良の必要性が高い部分：特2.16km、準0.28km	■		③	H24完了
		路上放置物等の撤去・取締り	駅前周辺のすべて	継続で実施		④	継続中
	北区道路公園課（区道1～5）	歩道の段差解消	対象区間の問題部分すべて：特0.17km、準0.78km	■		⑤	H24完了
		点字ブロックの設置	対象区間の未設置区間：特0.17km、準0.78km	■		⑥	完了（区道5:H24完了）
		舗装凹凸の解消（透水性への改善含む）	対象区間で改良の必要性が高い部分：特0.17km、準0.78km	■		⑦	H24完了
		路上放置物等の撤去・取締り	駅周辺のすべて	継続で実施		⑧	継続中
	北区土木政策課	南口駅前交通広場の整備	1箇所	■	■	⑨	H19完了
		音無親水公園付近にエレベーター等設置	1箇所	■		⑩	H20完了
		王子駅前公園のバリアフリー化	1箇所	■		⑪	H17完了
		醸造試験所跡地公園のバリアフリー化	1箇所	■		⑫	H17完了
	北区施設管理課	駅周辺に自転車駐車場の整備	1箇所	■		⑬	H16完了
公共交通特定事業	JR東日本	ホームと改札口間にエレベーター設置	1箇所		■	⑭	H22完了
		コンコースに多機能トイレ設置	1箇所		■	⑮	H22完了
	国際興業	バリアフリー適合車両への代替推進	必要な台数	■	■	⑯	H21完了
	北区都市計画課 東京メトロ JR東日本	駅におけるボランティア活動の啓発・支援	王子駅周辺	■	■	⑰	H18完了
交通安全特定事業	王子警察署	駅周辺の違法駐車の取締り	駅周辺のすべて	継続で実施		⑱	継続中
		道路不正使用の取締り	駅周辺のすべて	継続で実施		⑲	継続中
		音声信号の設置	1箇所	■		⑳	H16完了
		路上放置物等の撤去・取締り	駅周辺のすべて	継続で実施		㉑	継続中

【事業実施に際して継続して検討すべき事項】

飛鳥山公園付近の昇降機設置検討（北区土木政策課）	Ⓐ	H21完了
ＪＲ王子駅、東京メトロ王子駅の乗り換えの垂直移動円滑化の検討（東京メトロ）	Ⓑ	検討中
北本通りの横断歩道橋（尾長橋歩道橋）設置箇所における歩道有効幅員の拡幅検討（六建）	Ⓒ	有効幅員の縮小に係る経過措置で対応

前期：H16～19、後期：H20～22

JR 王子駅

重点整備地区・特定経路・準特定経路・特定事業・その他の事業計画

凡　例	
	特定経路
	準特定経路
	重点整備地区
	主要施設
⑮	事業番号　事業箇所
都道1 ①～④	事業番号　事業区間（都道）
区道1 ⑤～⑧	事業番号　事業区間（区道）

王子中央図書館
王子警察署
Ⓒ
北本通り
障害者福祉センター
名主の滝公園
貴友会王子病院
都道1 ①～④
スーパーほりぶん
都道2 ①～④
エイムビル
北とぴあ
区役所通り
区道1 ⑤～⑧
王子地域振興室
⑳
王子駅前公園
権現坂
区道5 ⑤～⑧
⑯, ⑰, ⑱, ⑲, ㉑
⑪（二角公園）
印刷局王子工場（展示室）
Ⓑ
東京メトロ王子駅
区道4 ⑤～⑧
区道2 ⑤～⑧
⑭, ⑮
東武ストア
北区社会福祉協議会
北区役所
音無し親水公園
Ⓐ
JR王子駅
王子本町郵便局
⑩, ⑬
区道3 ⑤～⑧
明治通り
⑨
飛鳥山公園
⑫
飛鳥山博物館
紙の博物館
渋沢史料館
都道3（一部国道）①～④
本郷通り

⑭

上中里駅周辺交通バリアフリー基本構想（進捗状況）

上中里駅-特定事業及びその他の事業

重点整備地区面積（67ha）、特定経路延長（0.82km）準特定経路延長（2.15km）

事業区分	事業者	事業内容	事業量	実施目標期間 前期	実施目標期間 後期	事業番号	事業進捗状況
道路特定事業・その他の事業	東京都第六建設事務所（都道1～2）	歩道の段差解消	対象区間の問題部分すべて：準0.98km	■	■	①	H24完了
		点字ブロックの設置	対象区間の未設置区間：準0.98km	■	■	②	H24完了
		舗装凹凸の解消（透水性への改善含む）	対象区間で改良の必要性が高い部分：準0.98km	■	■	③	H24完了
		路上放置物等の撤去・取締り	駅周辺のすべて	継続で実施		④	継続中
	北区道路公園課	舗装凹凸の解消（透水性への改善含む）（区道3，4）	対象区間で改良の必要性が高い部分：準0.85km		■	⑤	区道4：H18完了 区道3：H19完了
		路上放置物等の撤去・取締り	駅周辺のすべて	継続で実施		⑥	継続中
	北区土木政策課（区道1、2）	車坂跨線人道橋の東端にエレベーター等設置	1箇所	■	■	⑦	H22完了
		歩道の段差解消	対象区間の問題部分すべて：特0.82km、準0.32km	■	■	⑧	区道1：H20完了 区道2：H17完了
		点字ブロックの設置	対象区間の未設置区間：特0.82km、準0.32km	■	■	⑨	区道1：H20完了 区道2：H17完了
		舗装凹凸の解消（透水性への改善含む）	対象区間で改良の必要性が高い部分：特0.82km、準0.32km	■	■	⑩	区道1：H20完了 区道2：H17完了
		歩道の有効幅員の確保（区道1）	対象区間の未整備区間：特0.82km	■	■	⑪	H20完了
公共交通特定事業	JR東日本	コンコースに多機能トイレ設置	1箇所	■		⑫	H16完了
交通安全特定事業	滝野川警察署	駅周辺の違法駐車の取締り	駅周辺のすべて	継続で実施		⑬	継続中
		路上放置物等の撤去・取締り	駅周辺のすべて	継続で実施		⑭	継続中

【事業実施に際して継続して検討すべき事項】

本郷通りの横断歩道橋（西ヶ原歩道橋）設置箇所における歩道有効幅員の拡幅検討（東京都第六建設事務所）	Ⓐ	H19 歩道橋撤去
車坂跨線橋及び跨線人道橋の架け替えに併せた勾配の見直し（北区土木政策課、ＪＲ東日本）	Ⓑ	H22完了
瀧野川女子学園北側線路脇の歩道の拡幅検討（北区土木政策課）	Ⓒ	検討中

前期：H16～19、後期：H20～22

JR 上中里駅

重点整備地区・特定経路・準特定経路・
特定事業・その他の事業計画

凡 例

	特定経路
	準特定経路
	重点整備地区
	主要施設
⑤	事業番号　事業箇所
都道1 ①～④	事業番号　事業区間（都道）
区道1 ⑤⑥、⑧～⑪	事業番号　事業区間（区道）

飛鳥山公園
飛鳥山博物館
紙の博物館
渋沢史料館
都電梶原駅
明治通り
上中銀座商店会
都道1 ①～④
昭和町区民センター
梶原踏切
上中里さわやか橋
区道3 ⑤、⑥
上中里コミュニティ会館（大黒湯）
JR上中里駅
上中里中央商店街
JR尾久駅
滝野川警察署
⑦
⑨
⑫
車坂跨線人道橋
印刷局東京病院
区道2 ⑥、⑧～⑩
滝野川公園
⑬、⑭
Ⓒ
区道1 ⑥、⑧～⑪
Ⓑ
車坂跨線橋
東京メトロ西ヶ駅
滝野川体育館
蝉坂
瀧野川女子学園
Ⓐ
北区防災センター
滝野川消防署
本郷通り
都道2 ①～④
区道4 ⑤、⑥
上中里つつじ荘
滝野川会館
滝野川図書館
滝野川保健センター
都立旧古河庭園

田端駅周辺交通バリアフリー基本構想（進捗状況）

田端駅-特定事業及びその他の事業

重点整備地区面積（83ha）、特定経路延長（0.26km）準特定経路延長（1.55km）

事業区分	事業者	事業内容	事業量	実施目標期間 前期	実施目標期間 後期	事業番号	事業進捗状況
道路特定事業・その他の事業	東京都第六建設事務所（都道1～2）	歩道の段差解消	対象区間の問題部分すべて：特0.06km，準0.53km	■	■	①	未完了
		点字ブロックの設置	対象区間の未設置区間：特0.06km，準0.53km	■	■	②	未完了
		舗装凹凸の解消（透水性への改善含む）	対象区間で改良の必要性が高い部分：特0.06km，準0.53km	■	■	③	未完了
		路上放置物等の撤去・取締り	駅周辺のすべて	継続で実施		④	継続中
	北区道路公園課（区道1～4）	歩道の段差解消	対象区間の問題部分すべて：準1.02km	■	■	⑤	H20完了
		点字ブロックの設置	対象区間の未設置区間：準1.02km	■	■	⑥	H27完了
		舗装凹凸の解消（透水性への改善含む）	対象区間で改良の必要性が高い部分：準1.02km	■	■	⑦	区道2：H18完了 区道3：H20完了 区道4：完了
		路上放置物等の撤去・取締り	駅周辺のすべて	継続で実施		⑧	継続中
	北区土木政策課（区道1）	田端ふれあい橋の東端にエレベーター等設置	1箇所	■		⑨	H23完了
		駅西側の高台に行くエレベーター等設置	1箇所	■		⑩	未完了
		歩道の段差解消	対象区間の問題部分すべて：特0.20 km	■	■	⑪	H18完了
		点字ブロックの設置	対象区間の未設置区間：特0.20 km	■	■	⑫	H18完了
		舗装凹凸の解消（透水性への改善含む）	対象区間で改良の必要性が高い部分：特0.20 km	■	■	⑬	H18完了
公共交通特定事業	ＪＲ東日本	ホームと改札口間にエレベーター設置	1箇所	■		⑭	H19完了
		コンコースに多機能トイレ設置	1箇所	■		⑮	H20完了
		駅前広場と改札口の小段差解消	1箇所	■		⑯	H19完了
交通安全特定事業	滝野川警察署	新田端大橋歩道上の二輪車駐車違反の指導取締り	駅周辺のすべて	継続で実施		⑰	継続中
		駅周辺の迷惑駐車違反の取締り	駅周辺のすべて	継続で実施		⑱	継続中
		路上放置物等の撤去・取締り	駅周辺のすべて	継続で実施		⑲	継続中

【事業実施に際して継続して検討すべき事項】

自転車駐輪場の整備（北区施設管理課）	Ⓐ	H22完了
田端駅南口からの移動経路について利便性の向上を検討（北区土木政策課）	Ⓑ	検討中
補助93号線第二下田端踏切内、ガード下歩道部分（ＪＲ交差部）の拡幅について関係機関との協議継続 （東京都、ＪＲ東日本）	Ⓒ	H27完了

前期：H16～19、後期：H20～22

JR 田端駅

重点整備地区・特定経路・準特定経路・特定事業・その他の事業計画

凡 例

	特定経路
	準特定経路
	重点整備地区
	主要施設
⑤	事業番号 事業箇所
都道1 ①～④	事業番号 事業区間（都道）
区道1 ⑤～⑧、⑪～⑬	事業番号 事業区間（区道）

滝野川清掃事務所
Ⓒ
第二下田端踏切
東田端図書館
区道2 ⑤～⑧
東田端ふれあい館
富士見橋エコー広場館
田端高台通り
新田端大橋
区道3 ⑤～⑧
東田端地域振興室
都道2 ①～④
⑨
⑰⑱⑲
田端ふれあい橋
区道1 ⑧、⑪～⑬
田端高齢者在宅サービスセンター
田端文士村記念館
⑭⑮⑯
⑩
NSKビル
JR田端駅
Ⓑ
田端銀座商店街
滝野川第一小学校
田端駅通り商店街
都道1 ①～④
田端区民センター れあい館
田端台公園
区道4 ⑤～⑧
谷田川通り

⑨

板橋駅周辺交通バリアフリー基本構想（進捗状況）

特定事業及びその他の事業

重点整備地区面積（42.5ha）、特定経路延長（0.71km） 準特定経路延長（2.30km）

事業区分	事業主体	事業内容	事業量	実施目標期間 前期	実施目標期間 後期	事業番号	事業進捗状況
道路特定事業・その他の事業	国土交通省 東京国道事務所	歩道の部分的な補修	国道17号（対象区間）：0.29km	■	■	①	H23完了
	北区 土木政策課	街路と駅前広場の一体的なバリアフリー化	特 0.71km、駅前広場 0.18ha		■	②	実施中
	北区 道路公園課	歩行空間の部分的な補修	駅前広場 0.18ha 特 0.71km、準 2.01km	■	■	③	H25完了
		交差点の歩行者安全対策の実施	北69号×北70号 交差点：1箇所	■		④	H18完了
		歩行者安全対策の実施	北69号（対象区間）：0.31km	■		⑤	H25完了
			北30号（対象区間）：0.22km	■		⑥	H20完了
		路上放置物等の撤去・取締り	駅周辺のすべて	継続で実施		⑦	継続中
	北区 施設管理課	放置自転車の撤去・取締りを強化	駅周辺のすべて	継続で実施		⑧	継続中
		違法駐車の防止活動を強化	駅周辺のすべて	継続で実施		⑨	継続中
		放置自転車整理区域の拡大	駅周辺	■		⑩	H19完了
	【事業実施に際して配慮すべき重要事項】 ・歩車道境界の段差の改修（①、②、③[歩道設置部]）、凸凹の解消（①、②、③）、視覚障害者誘導用ブロックの設置、改修（①、②、③[歩道設置部]） ・駅前広場の改修に合わせた駐輪場の改修、雨水排水対策、だれでもトイレへの改修の検討（②） ・横断歩道の位置の変更、ラバーポールの設置等の検討（④、⑯） ・路側帯のカラー舗装、すべり止め舗装、自発光鋲の設置等の検討（⑤） ・路側帯の拡幅（⑥） ・交通指導員の増員（⑨）						
公共交通特定事業	JR東日本	エレベーター、エスカレーターの設置	入口～ホームの間		■	⑪	実施中
		多機能トイレの設置	1箇所		■	⑫	実施中
	【事業実施に際して配慮すべき重要事項】 ・エレベーター、エスカレーターの設置時に駅内動線についての利便性・安全性の見直しも検討（⑪）						
	【事業実施に際して継続して検討すべき事項】 ・移動円滑化基準に準じた券売機の設置（JR東日本）					Ⓐ	実施中
交通安全特定事業	滝野川警察署	信号機のバリアフリー化	北70号（対象区間）：0.51km	■	■	⑬	H19完了
		道路不正使用の取締り	駅周辺のすべて	継続で実施		⑭	継続中
		違法駐車に対する取締り	駅周辺のすべて	継続で実施		⑮	継続中
その他の事業	滝野川警察署	交差点の歩行者安全対策の実施	北69号×北70号 交差点：1箇所	■		⑯	H18完了
	北区 都市計画課	誘導案内板の改修	1箇所		■	⑰	未完了
	北区 地域振興課	滝野川西区民センターへの案内標識の改修	駅～滝野川西区民センター		■	⑱	H21完了
	北区 土木政策課	南谷端公園のバリアフリー化	1箇所	■		⑲	H17完了
	【事業実施に際して配慮すべき重要事項】 ・横断歩道の位置の変更、ラバーポールの設置等の検討（④、⑯） ・東京都福祉のまちづくり条例に準じる（⑰） ・設置位置の見直しもあわせて検討（⑱）						
	【事業実施に際して継続して検討すべき事項】 ・北谷端公園のバリアフリー化（北区 土木政策課）					Ⓑ	H25完了

前期：H18～20、後期：H21～22

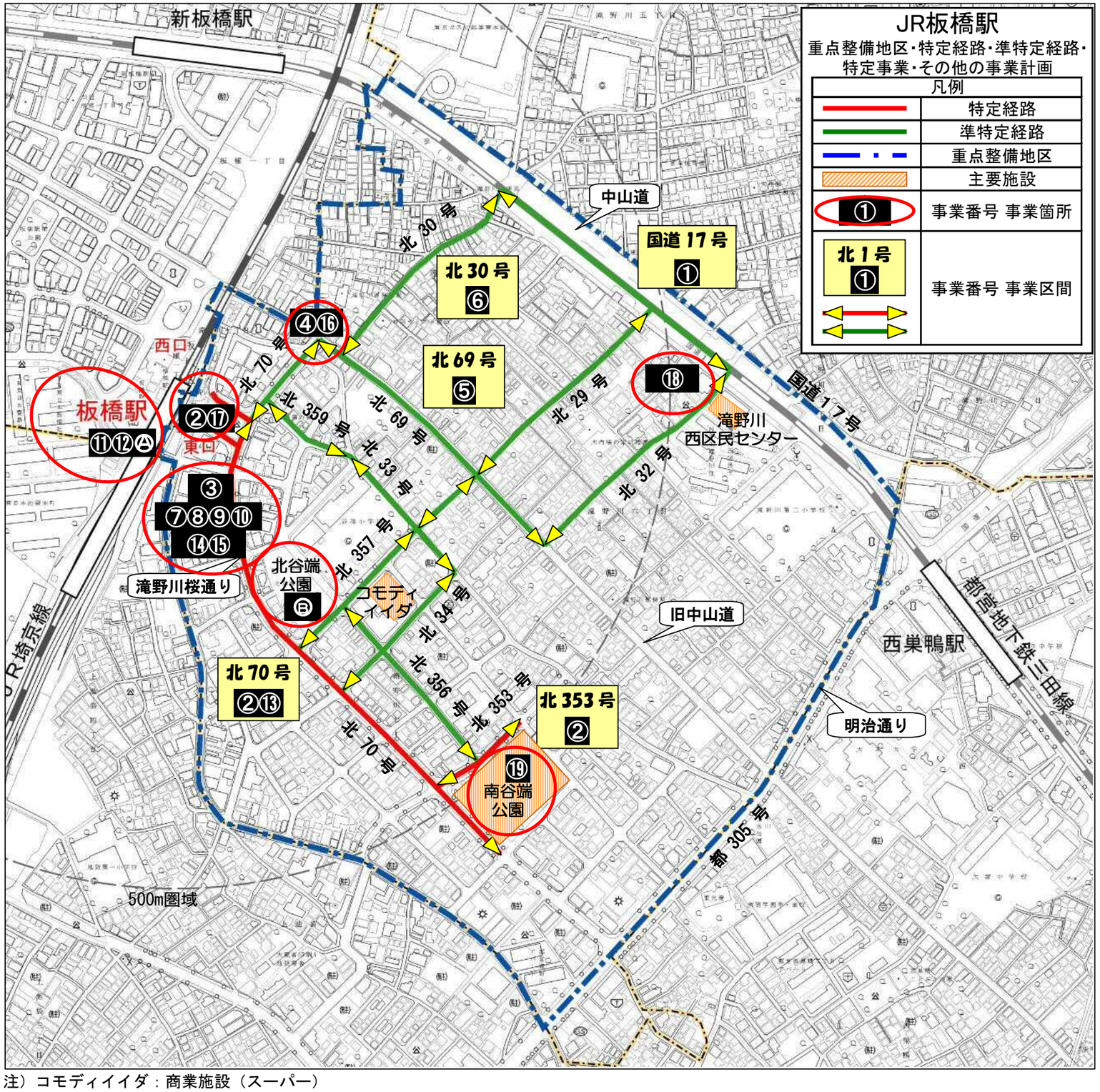

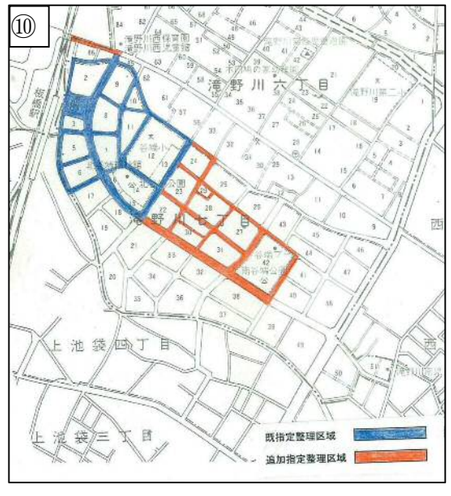

注）コモディイイダ：商業施設（スーパー）